

1ø30
PLANTA
ESC 1:25

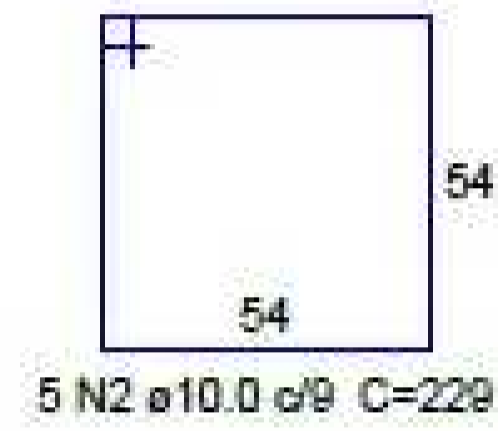

CORTE
ESC 1:25

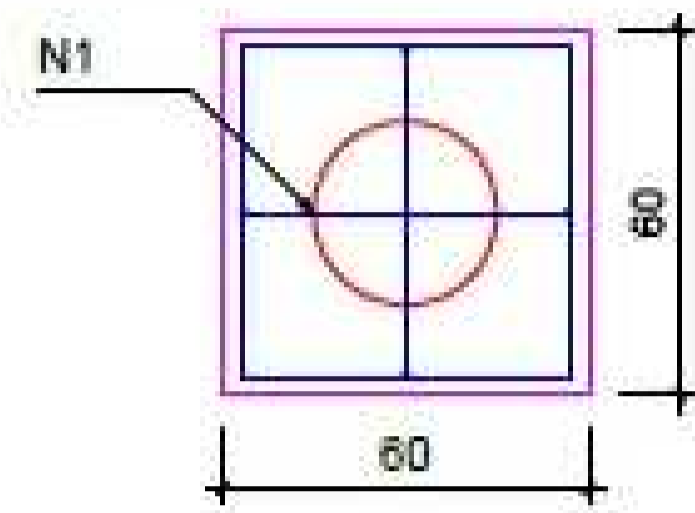
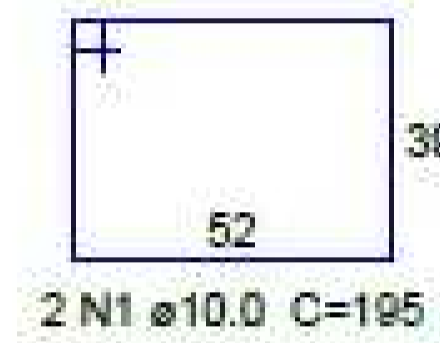
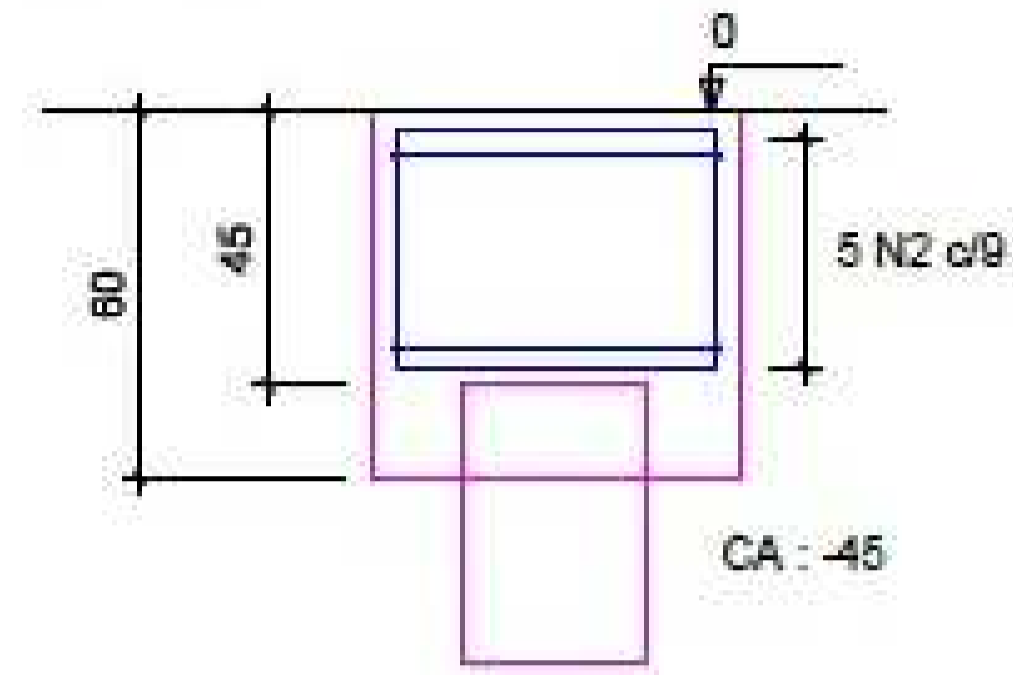

Corte
ESC 1:50

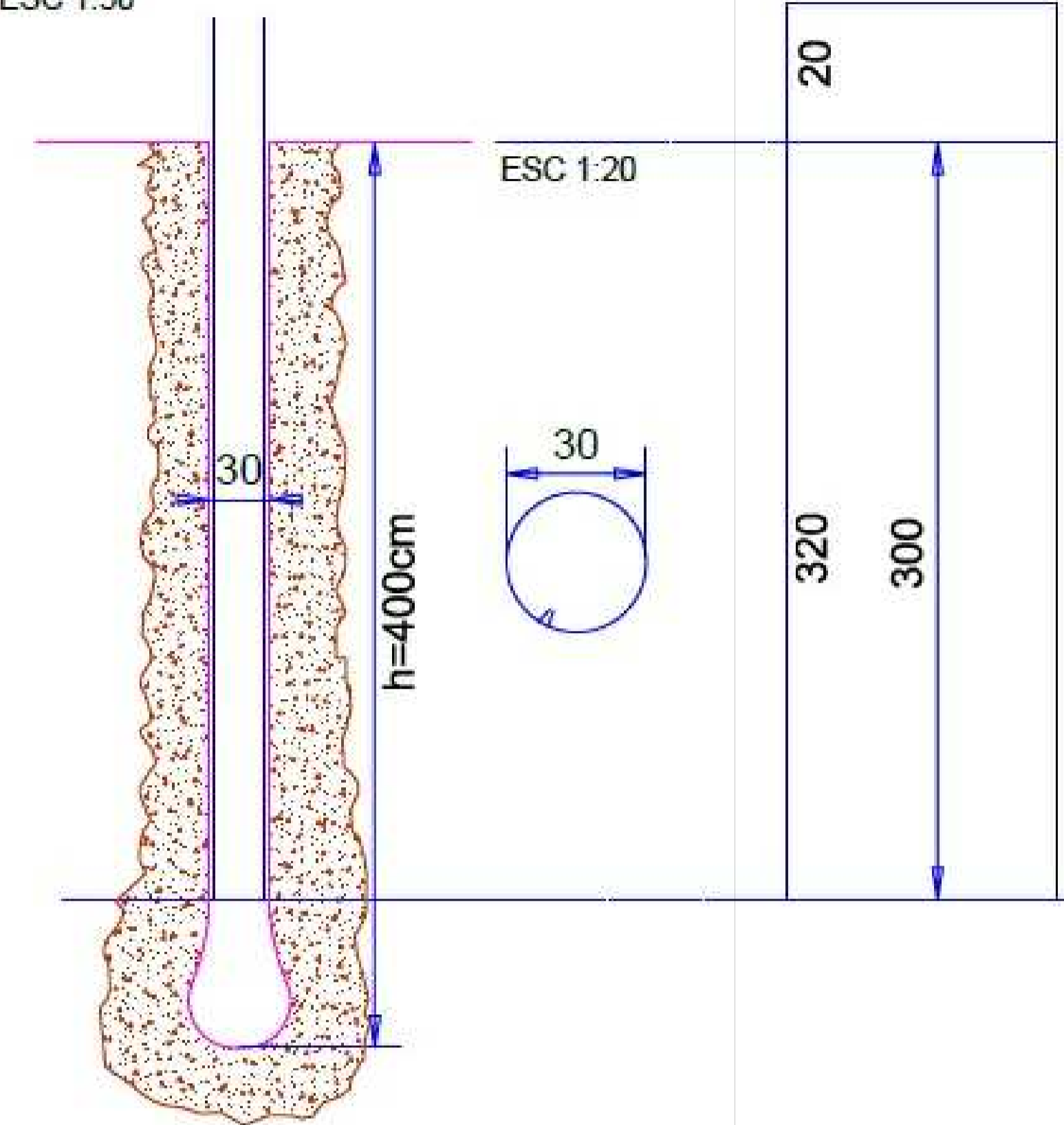

BLOCOS DE FUNDAÇÃO

DETALHE DOS PILARES

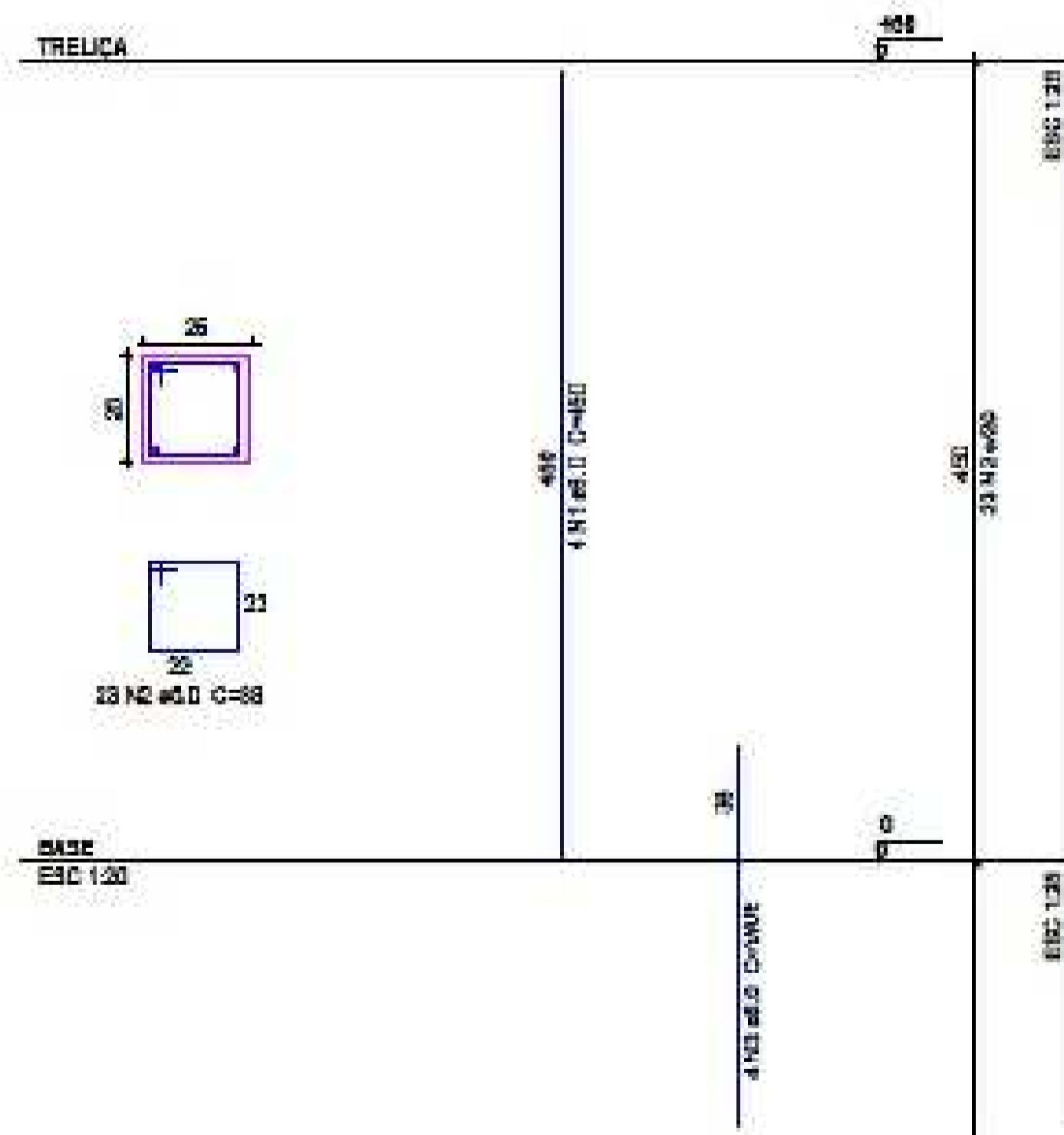

DETALHE DAS VIGAS (15 x 30)

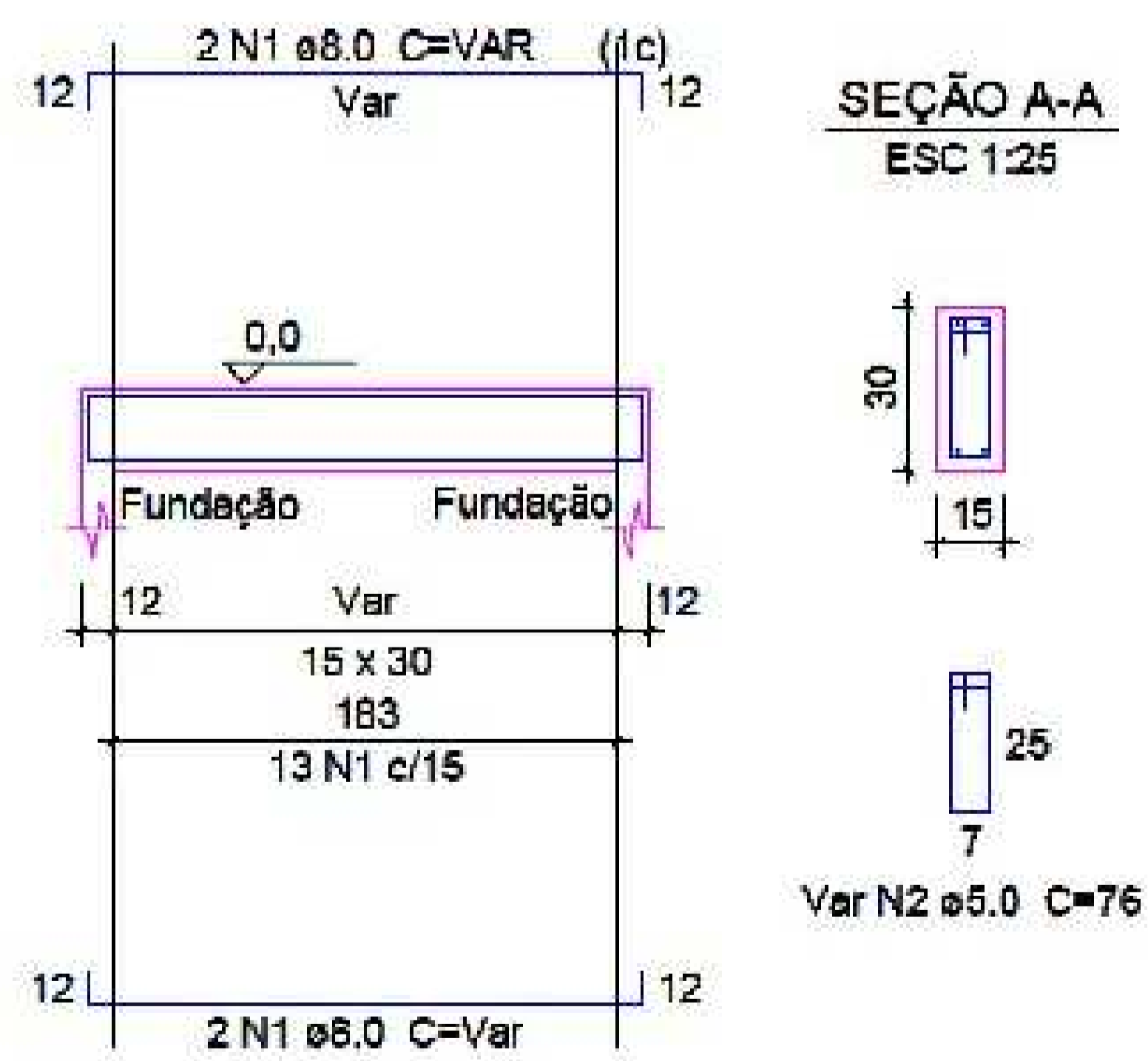

Projeto Estrutural

ENDEREÇO: Rua 10 Quadra Q. 26C s/n Centro - Distrito de Nilópolis - Cachoeira Dourada-GO
PROPRIETÁRIO: MUNICÍPIO DE CACHOEIRA DOURADA
AUTOR DO PROJ.: Luciano de Castro Pereira
RESP. TÉCNICO: Luciano de Castro Pereira

ASS. DA PREFEITURA MUNICIPAL CACHOEIRA DOURADA
ASS. DO PROJETO CIVIL LUCIANO DE CASTRO PEREIRA - CREA-GO 96750
ASS. DO RESPONSÁVEL TÉCNICO CIVIL LUCIANO DE CASTRO PEREIRA - CREA-GO 96750

ÁREAS:	M2:
TERRENO:	849,00 M2
UBS NILÓPOLIS:	456,67 m2
Total da edificação:	456,67 m2

DECLARO PARA TODOS OS FINS QUE A APROVAÇÃO DESTE PROJETO NÃO IMPLICA NO RECONHECIMENTO PELA PREFEITURA DO DIREITO DE PROPRIEDADE E NEM DA EXATIDÃO DAS MEDIDAS DO TERRENO.

PROJETO ESTRUTURAL		UBS TIPO 1 - NILÓPOLIS		REV 1.0
Folha	Projeto Estrutural	CONTEÚDO	Projeto Estrutural	
S.2.0002	Detalhes do Estrutural	CLIENTE	Detalhes do Estrutural	
DATA	09/02/2018	CONVENIO	Projeto	
ESCALA	12:06:05	ESCALA	INDICADA	

COD DO PROJ.	CLIENTE	TIPO	UNIDADE	FASE	ESP.	FL.	REV.
001-17	Pereira	Arg	Metros	PR	ADC	S.2.0002	1.0

Aprovações: