

1 BARRA HORIZONTAL
VISTA SUPERIOR

Obs.: As barras horizontal e Paralela são instrumentos para teste de braços verticais horizontal e apoio para exercicios.

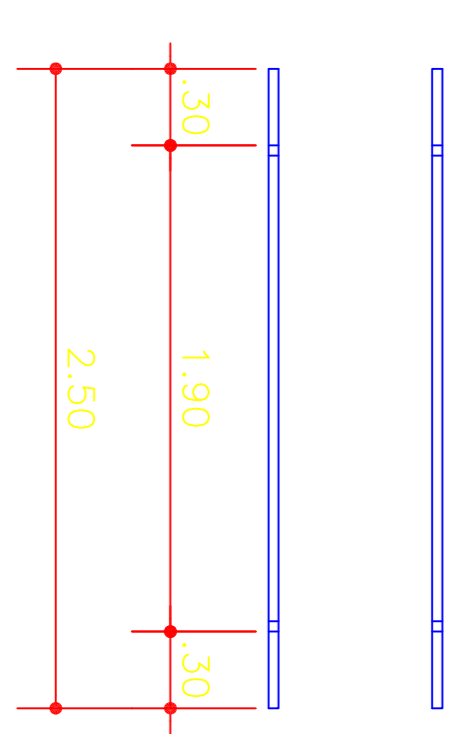

2 BARRA PARALELA
VISTA SUPERIOR

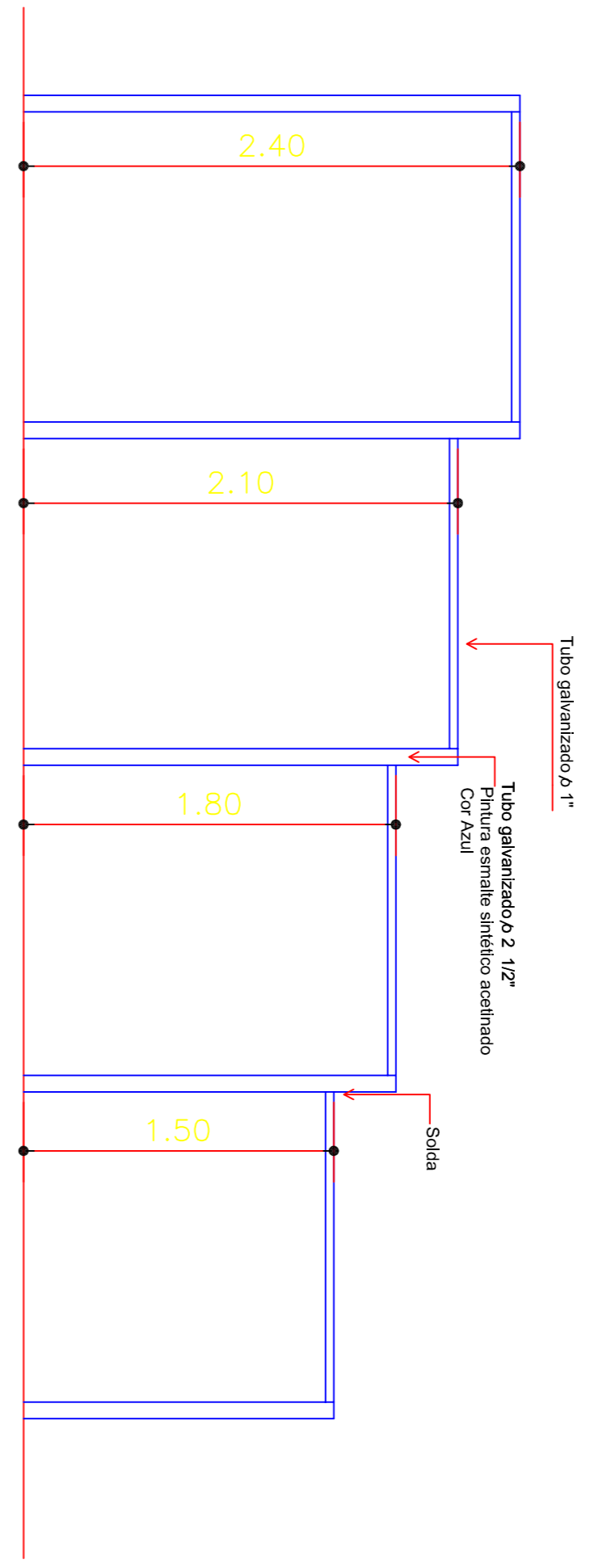

1a BARRA HORIZONTAL
VISTA FRONTAL

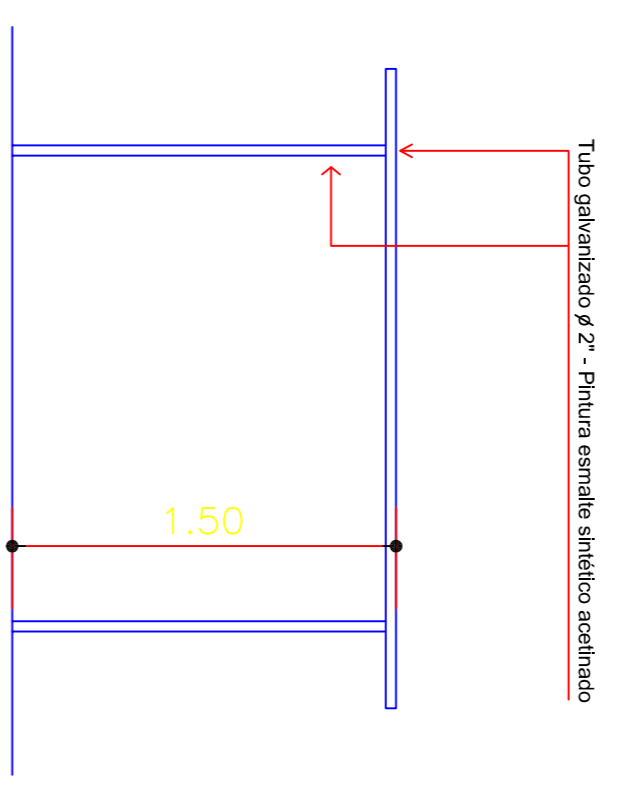

2 BARRA PARALELA
VISTA LATERAL

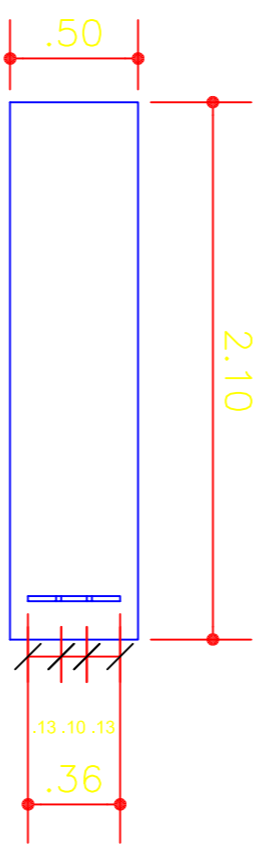

3 PRANCHA ABDOMINAL
VISTA SUPERIOR

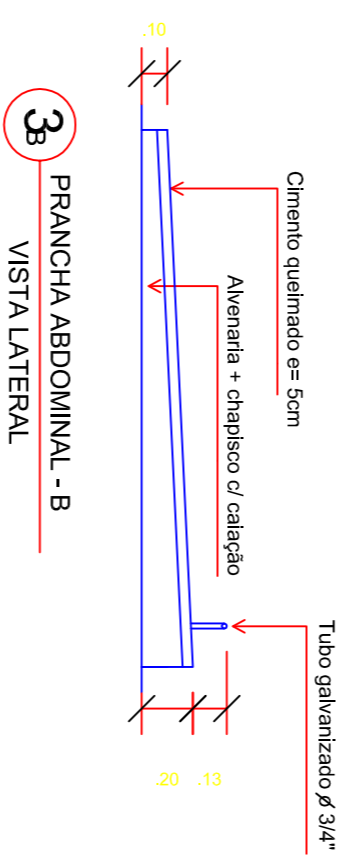

3 PRANCHA ABDOMINAL - B
VISTA LATERAL

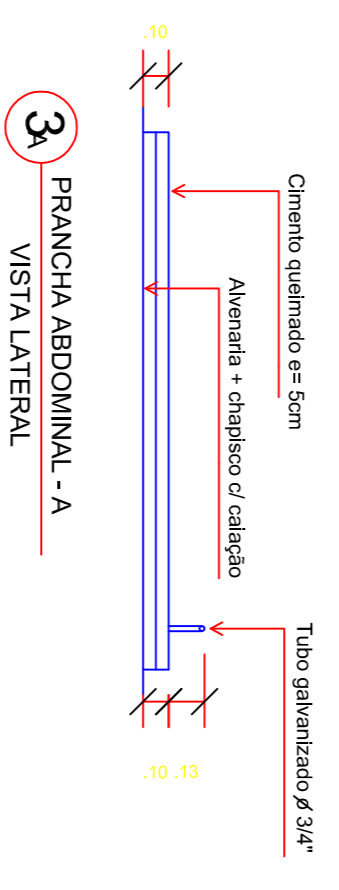

3 PRANCHA ABDOMINAL - A
VISTA LATERAL

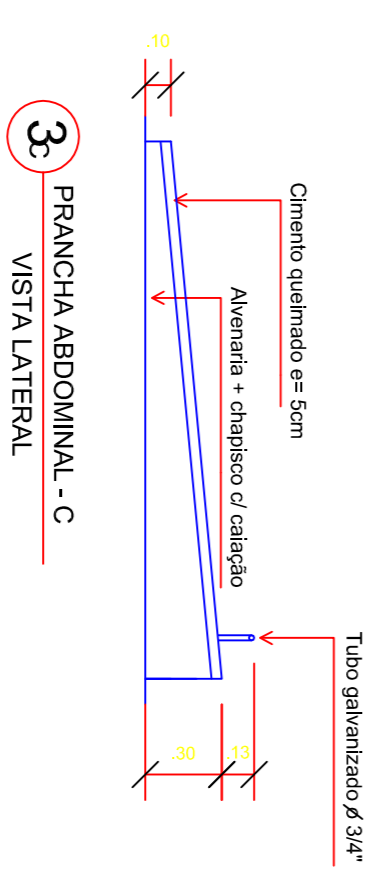

3 PRANCHA ABDOMINAL - C
VISTA LATERAL

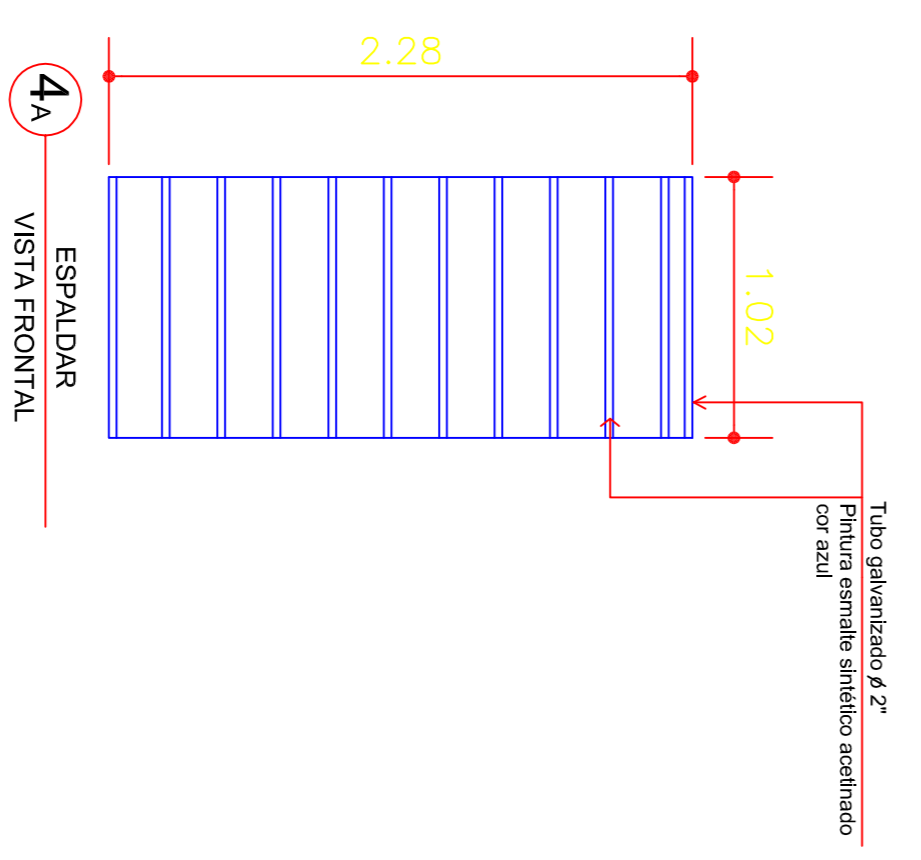

4a ESPALDAR
VISTA FRONTAL

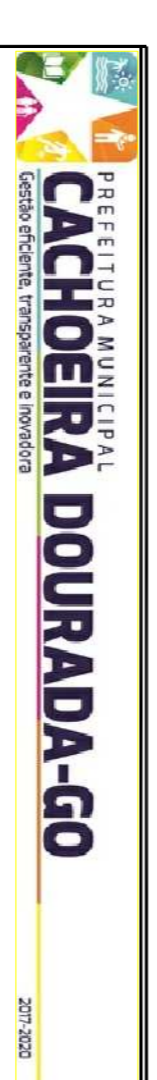

PROJETO AREA DE SAÚDE		DATA: OUTUBRO/2018
PROP.: MUNICÍPIO DE CACHOEIRA DOURADA		REVISÃO:
ARQUITETÔNICO		MODIFICAÇÕES:
ENDEREÇO: AVENIDA FRANCISCO ADON esp. com RUA 18-A CACHOEIRA DOURADA-GO		ART: N.º PM:
PROP.:		PRELIMINAR PARA TODOS OS FINS QUE, APROVAÇÃO DO PROJETO NÃO PRETENDENDO RECONHECIMENTO PARA FINS DE REGISTRO E REGULAÇÃO DAS NECESSIDADES DO TERRENO.
ÁREAS		TERRENO: 1466,42 m2
M2		CONSTRUÇÃO: 125,07 m2
TOTAL		125,07 m2
ESCALAS:		INDICADAS
INDICADAS		02/02
AUTOR		LIUDIANO DE CASTRO FERREIRA
ENR.T.:		ENGENHEIRO CIVIL - CREA/GO 5700
APROVAÇÕES		ADMINISTRAÇÃO ACADÊMICA DE SAÚDE